

SETOR: DIGITAÇÃO
 Nº DE PROC: 03368
 PÁG: _____
 ASS: _____
 MATRÍCULA: 130399-6

		garantindo largura mínima de 0,80 m e profundidade mínima de 0,50 m?							
TRANSPORTE	207	Em pontos de embarque e desembarque de transporte público, se houver assentos fixos e/ou apoios isquiáticos, há também espaço para P.C.R com dimensões de 0,80 m x 1,20 m?	NA	s	s	s	8.2.1.2		
	208	Há sinalização informativa sobre as linhas disponíveis nos pontos de ônibus, dos tipos visual e sonora?	NA	n	s	s	8.2.1.3 5.2.7		
TELEFONES	209	Em edificações de grande porte e equipamentos urbanos, há pelo menos um telefone que transmita mensagens de texto (TDD) ou tecnologia similar, instalado a uma altura entre 0,75 m e 0,80 m do piso acabado?	NA	n	s	s	8.3.2		
	210	Pelo menos um telefone de cada conjunto assegura dimensão e espaço apropriado para aproximação, alcance, manipulação e uso, devidamente sinalizado?	NA	n	s	s	8.3.1 8.1		
	211	Caso exista cabina telefônica, pelo menos uma é acessível e possui dimensões que garantem um M.R (0,80 m x 1,20 m) com aproximação frontal?	NA	n	s	s	8.4.2		
	212	O telefone da cabina acessível está instalado suspenso, na parede oposta à entrada?	NA	n	s	s	8.4.2		
	213	Em frente à cabina há espaço para rotação de 180º de cadeira de rodas (1,50 x 1,20 m)?	NA	n	s	s	8.4.2		
VEGETAÇÃO	214	Se houver áreas drenantes de árvores invadindo as faixas livres do passeio, há grelhas de proteção, com vãos de no máximo 15 mm?	NA	n	s	s	8.8.3		
BALCÕES DE ATENDIMENTO E/OU INFORMAÇÕES	215	O balcão de atendimento e/ou informações está facilmente identificado e localizado em rota acessível?	NA	n	s	s	9.2.1.1		
	216	Os balcões de atendimento e/ou informações garantem um M.R frontal?	NA	s	s	s	9.2.1.2		
	217	Há circulação adjacente aos balcões que permita giro de 180º (1,20 x 1,50 m) de cadeira de rodas?	NA	s	s	s	9.2.1.2		
	218	Balcão de atendimento possui superfície com largura mínima de 0,90 m e altura entre 0,75 m a 0,85 m do piso, assegurando-se largura livre mínima sob a superfície de 0,80 m?	NA	n	s	s	9.2.1.4		
	219	Balcão de informações possui superfície com largura mínima de 0,90	NA	n	s	s	9.2.3.4		

SETOR: DIGITAÇÃO
Nº DE PROC: 03368
PÁG: _____
ASS: _____
MATRÍCULA: 130399-6

		m e altura entre 0,90 m a 1,05 m do piso, assegurando-se largura livre mínima sob a superfície de 0,80 m?							
	220	Balcão de atendimento ou de informação possui altura livre sob o tampo de no mínimo 0,73 m e profundidade livre mínima de 0,30 m, de modo que a pessoa em cadeira de rodas tenha a possibilidade de avançar sob o balcão?		NA	n	s	s	9.2.1.5 9.2.3.5	
	221	Os balcões possuem o Símbolo Internacional de Acesso próximo à parte rebaixada?		NA	n	s	s	5.3.2.2	
AUTO-ATENDIMENTO	222	Em áreas de atendimento, no caso de dispensers de senha ou totens de autoatendimento, estes estão localizados em área de piso nivelado e sem obstruções?		NA	n	s	s	9.4.3.2	
	223	Pelo menos um desses equipamentos possui um M. R. para aproximação (frontal e alcance visual frontal ou lateral) de pessoa em cadeira de rodas?		NBA	n	s	s	9.4.3.4	
	224	Os controles estão localizados entre 0,80 m e 1,20 m do piso, com profundidade de no máximo 0,30 m em relação à face frontal externa do equipamento?		NA	n	s	s	9.4.3.5	
	225	O equipamento apresenta instruções e informações visuais e auditivas ou táteis em posição visível, conforme Seção 5?		NA	n	s	s	9.4.3.8	
	226	No caso de displays de senhas, a informação é compreensível por pessoas com deficiência, sendo apresentada de forma visual e sonora?		NA	n	s	s	5.1.3	
	BEBEDOUROS	227	Os bebedouros estão instalados com no mínimo duas alturas diferentes de bica: 0,90 m e outra entre 1,00 m e 1,10 m em relação ao piso acabado?		NA	n	s	s	8.5.1.2
228		O bebedouro de 0,90 m possui altura livre inferior de 0,73 m?		NA	n	s	s	8.5.1.3	
229		Há possibilidade de aproximação frontal sob o equipamento, garantido um M.R.?		NA	n	s	s	8.5.1.3	
230		Havendo copos descartáveis, estes estão entre 0,80 m e 1,20 m do piso?		NA	n	s	s	8.5.2	
231		Os outros modelos (garraão, filtro, etc.), assim como o manuseio dos copos, estão posicionados na altura entre 0,80 m e 1,20 m do piso acabado?		NA	n	s	s	8.5.2	
232		Estes modelos permitem a aproximação lateral de uma Pessoa com Cadeira de Rodas?		NA	n	s	s	8.5.2	



Estado do Rio Grande do Norte
PREFEITURA MUNICIPAL DE SÃO MIGUEL
CNPJ 08.355.463/0001-88

SETOR: DIGITAÇÃO
Nº DE PROC: <u>03368</u>
PÁG: _____
ASS: _____
MATRICULA: 130399-6

FOLHA Nº <u>109</u>
MATRICULA Nº 130556-5
ASS _____

Ailton Cláudio Bezerra de Souza
Diretor do Departamento de Obras
CREA 211201344
PORT 03/2021

10) Memorial Fotográfico

Rua Padre Tertuliano Fernandes, 46 – Centro
Telefax: (84)3353-3294 / 3353-2123 – CEP: 59920-000



Estado do Rio Grande do Norte
PREFEITURA MUNICIPAL DE SÃO MIGUEL
CNPJ 08.355.463/0001-88

FOLHA Nº 110
MATRÍCULA Nº 130556-5
ASS _____



Rua Padre Tertuliano Fernandes, 46 – Centro
Telefax: (84)3353-3294 / 3353-2123 – CEP: 59920-000

Wilson Cláudio Bezerra de Souza
Diretor do Departamento de Obras
CREA 211620-044
PCRT 03/2021



Estado do Rio Grande do Norte
PREFEITURA MUNICIPAL DE SÃO MIGUEL DO GOSTOSO
CNPJ 08.355.463/0001-88

SETOR: DIGITAÇÃO
Nº DE PROC: 03368
PÁG: _____
ASS: _____
MATRICULA: 130399-6



FOLHA Nº 777
MATRICULA Nº 130556-5
ASS _____



Rua Padre Tertuliano Fernandes, 46 – Centro
Telefax: (84)3353-3294 / 3353-2123 – CEP: 59920-000

Ailton Cláudio Bezerra de Souza
Diretor do Departamento de Obras
CREA 2113304344
PORT. 031/0021



Estado do Rio Grande do Norte
PREFEITURA MUNICIPAL DE SÃO MIGUEL DO RIO GRANDE
CNPJ 08.355.463/0001-88

SETOR: DIGITAÇÃO
Nº DE PROC: 03368
PÁG: _____
ASS: _____
MATRICULA: 130399-6



FOLHA Nº 112
MATRÍCULA Nº 130556-5
ASS _____



Rua Padre Tertuliano Fernandes, 46 – Centro
Telefax: (84)3353-3294 / 3353-2123 – CEP: 59920-000

Alton Cláudio Bezerra de Souza
Diretor do Departamento de Obras
CREA 2115201344
PORT 015/2021



Estado do Rio Grande do Norte
PREFEITURA MUNICIPAL DE SÃO MIGUEL DO GOSTOSO
CNPJ 08.355.463/0001-88

SETOR: DIGITAÇÃO
Nº DE PROC: 03368
PÁG: _____
ASS: _____
MATRÍCULA: 130399-6



FELIPE 113
MATRÍCULA Nº 130556-5
ASS: _____



Rua Padre Tertuliano Fernandes, 46 – Centro
Telefax: (84)3353-3294 / 3353-2123 – CEP: 59920-000

Silton Cláudio Brazzera de Souza
Diretor do Departamento de Obras
CREA 2115204344
PORT. 02/2021



Estado do Rio Grande do Norte
PREFEITURA MUNICIPAL DE SÃO MIGUEL
CNPJ 08.355.463/0001-88

SETOR: DIGITAÇÃO

Nº DE PROC: 03368

PÁG: _____

ASS: _____

MATRICULA: 130399-6



FOLHA Nº 114
MATRÍCULA Nº 130556-5
ASS _____



Rua Padre Tertuliano Fernandes, 46 – Centro
Telefax: (84)3353-3294 / 3353-2123 – CEP: 59920-000

Alton Cláudio Bezerra de Souza
Diretor do Departamento de Obras
CREA 2118204344
PCBT 05/2021



Estado do Rio Grande do Norte
PREFEITURA MUNICIPAL DE SÃO MIGUEL DO RIO GRANDE
CNPJ 08.355.463/0001-88

SETOR: DIGITAÇÃO
Nº DE PROC: 03368
PÁG: _____
ASS: _____
MATRICULA: 130399-6

FOLHA Nº 113
MATRÍCULA Nº 130556-5
ASS _____



Rua Padre Tertuliano Fernandes, 46 – Centro
Telefax: (84)3353-3294 / 3353-2123 – CEP: 59920-000

Ailton Cláudio Bezerra de Souza
Diretor do Departamento de Obras
CREA 21.820/344
PERT 03/2021



Estado do Rio Grande do Norte
PREFEITURA MUNICIPAL DE SÃO MIGUEL DO GOSTOSO
CNPJ 08.355.463/0001-88

SETOR: DIGITAÇÃO

Nº DE PROC: 03368

PÁG: _____

ASS: _____

MATRICULA: 130399-6

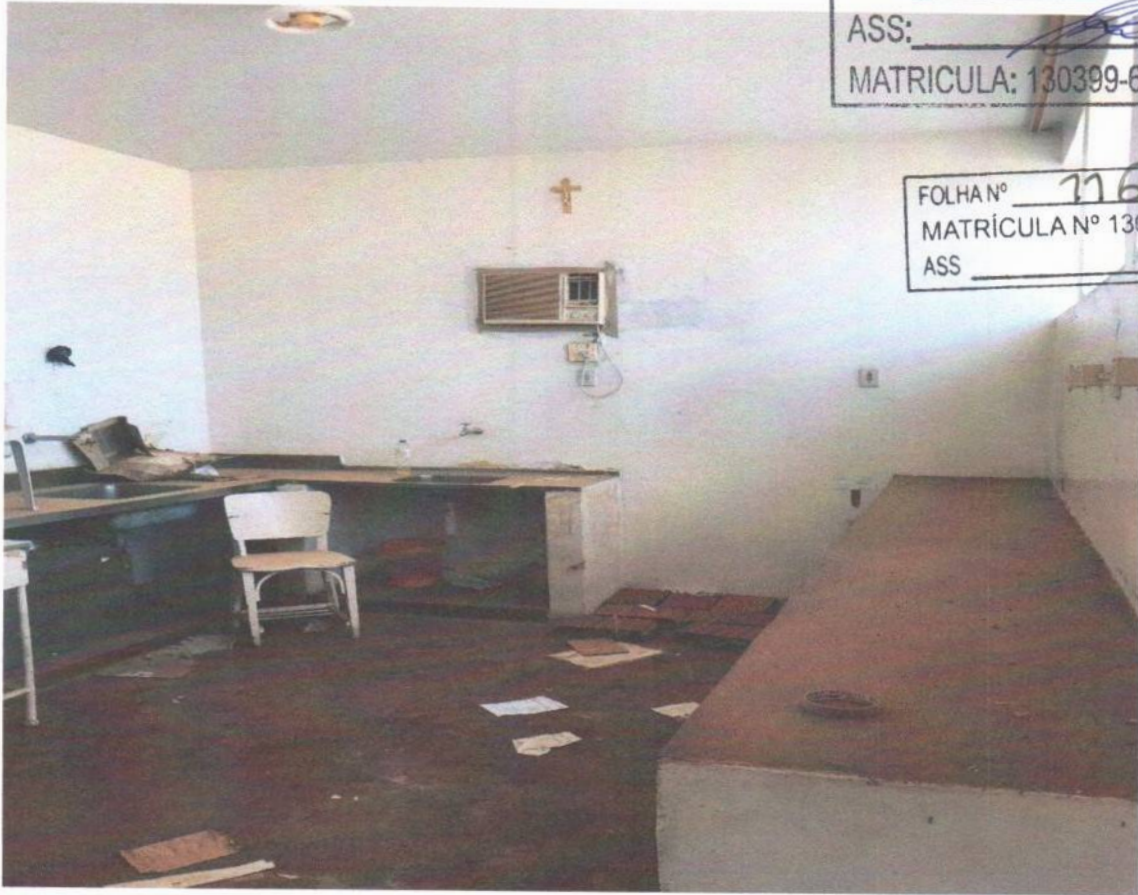

FOLHA Nº 116
MATRÍCULA Nº 130556-5
ASS _____



Rua Padre Tertuliano Fernandes, 46 – Centro
Telefax: (84)3353-3294 / 3353-2123 – CEP: 59920-000

Altton Cleácio Bezerra de Souza
Diretor do Departamento de Obras
CREA 115204344
PORT 005/2021



Estado do Rio Grande do Norte
PREFEITURA MUNICIPAL DE SÃO MIGUEL DO RIO GRANDE
CNPJ 08.355.463/0001-88

SETOR: DIGITAÇÃO
Nº DE PROC: 03368
PÁG: _____
ASS: _____
MATRICULA: 130399-6

FOLHA Nº 177
MATRÍCULA Nº 130556-5
ASS _____

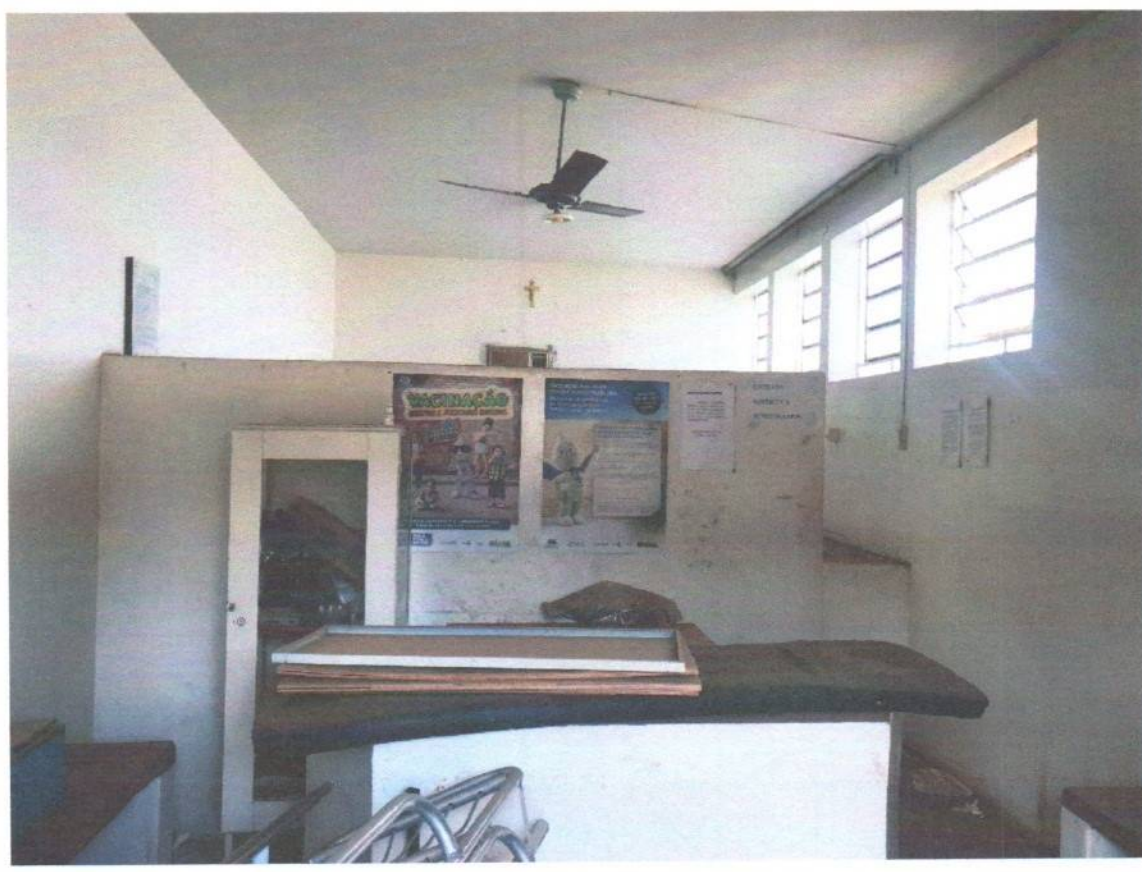

Rua Padre Tertuliano Fernandes, 46 – Centro
Telefax: (84)3353-3294 / 3353-2123 – CEP: 59920-000

Wilson Cláudio Bezerra de Souza
Diretor do Departamento de Obras
CREA 2113204344
POR 035/2021



Estado do Rio Grande do Norte
PREFEITURA MUNICIPAL DE SÃO MIGUEL
CNPJ 08.355.463/0001-88

SETOR: DIGITAÇÃO
Nº DE PROC: 03368
PÁG: _____
ASS: _____
MATRICULA: 130399-6



FOLHA Nº 278
MATRICULA Nº 130556-5
ASS _____

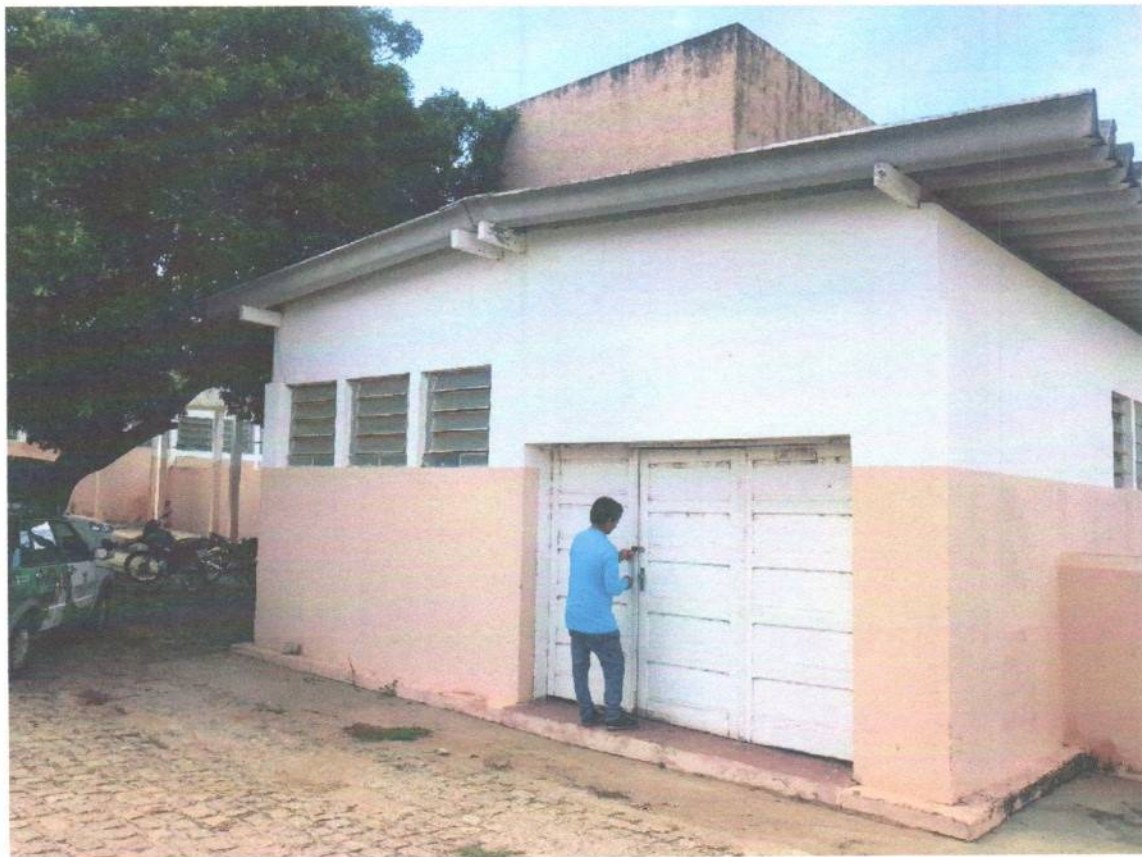

Rua Padre Tertuliano Fernandes, 46 – Centro
Telefax: (84)3353-3294 / 3353-2123 – CEP: 59920-000

Alison Cleácio Bezerra de Souza
Diretor de Departamento de Obras
CREA 2118204344
PORT 036/2021



Estado do Rio Grande do Norte
PREFEITURA MUNICIPAL DE SÃO MIGUEL
CNPJ 08.355.463/0001-88

SETOR: DIGITAÇÃO

Nº DE PROC: 03368

PÁG: _____

ASS: _____

MATRÍCULA: 130399-6

FOLHA Nº 779
MATRÍCULA Nº 130556-5
ASS _____



Rua Padre Tertuliano Fernandes, 46 – Centro
Telefax: (84)3353-3294 / 3353-2123 – CEP: 59920-000

Ailton Cláudio Bezerra de Souza
Diretor do Departamento de Obras
CREA 211524344
PORT 03/2021



Estado do Rio Grande do Norte
PREFEITURA MUNICIPAL DE SÃO MIGUEL
CNPJ 08.355.463/0001-88

SETOR: DIGITAÇÃO

Nº DE PROC: 03368

PÁG:

ASS:

MATRICULA: 130399-6

FOLHA Nº 720

MATRICULA Nº 130556-5



Rua Padre Tertuliano Fernandes, 46 – Centro
Telefax: (84)3353-3294 / 3353-2123 – CEP: 59920-000

Ailton Cláudio Bezerra de Souza
Diretor do Departamento de Obras
CREX 2118063344
RGT 1232021



Estado do Rio Grande do Norte
PREFEITURA MUNICIPAL DE SÃO MIGUEL
CNPJ 08.355.463/0001-88

SETOR: DIGITAÇÃO
Nº DE PROC: 03368
PÁG:
ASS: 
MATRICULA: 130399-6

FOLHA Nº 127
MATRICULA Nº 130556-5
ASS

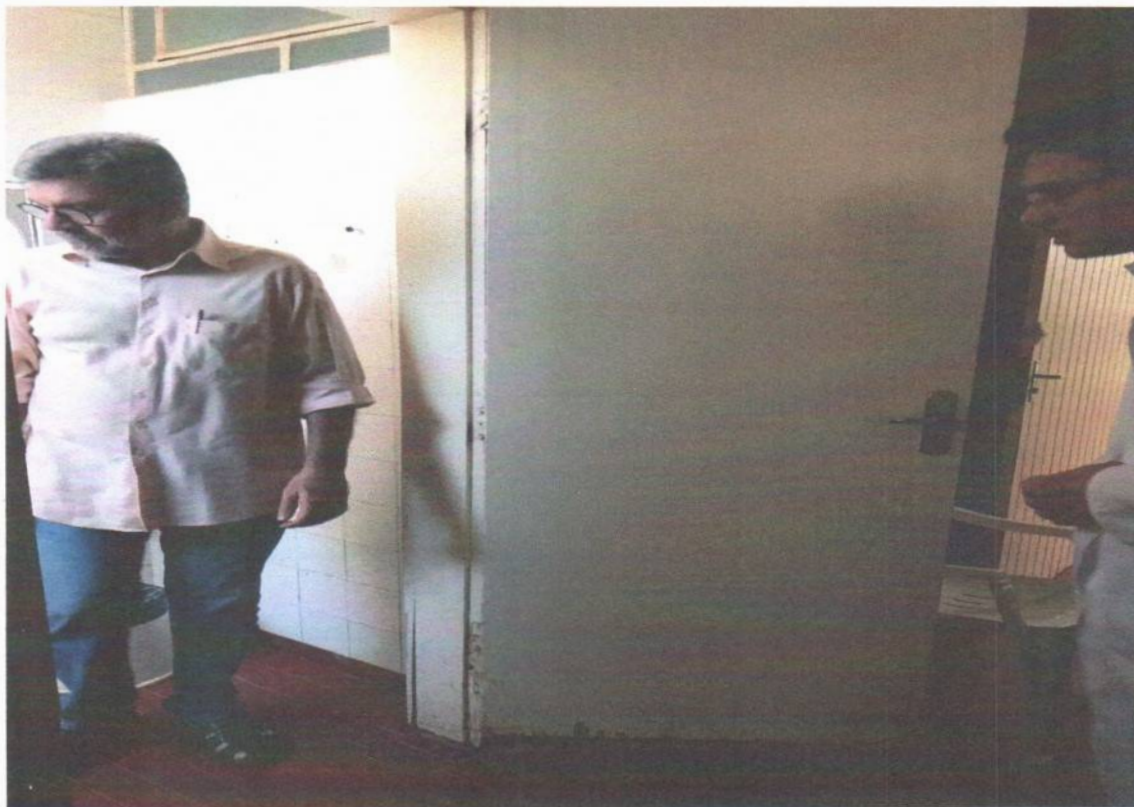

Rua Padre Tertuliano Fernandes, 46 – Centro
Telefax: (84)3353-3294 / 3353-2123 – CEP: 59920-000

Jilton Cláudio Bezerra de Souza
Diretor do Departamento de Obras
CREA: 111520434
PORT: 052021



Estado do Rio Grande do Norte
PREFEITURA MUNICIPAL DE SÃO MIGUEL DO GOSTOSO
CNPJ 08.355.463/0001-88

SETOR: DIGITAÇÃO
Nº DE PROC: 03368
PÁG: _____
ASS: _____
MATRÍCULA: 130399-6



FOLHA Nº 122
MATRÍCULA Nº 130556-5
ASS _____



Rua Padre Tertuliano Fernandes, 46 – Centro
Telefax: (84)3353-3294 / 3353-2123 – CEP: 59920-000

Ailton Cláudio Bezerra de Souza
Diretor do Departamento de Obras
CREA 2115204344
PORT 015/2021



Estado do Rio Grande do Norte
PREFEITURA MUNICIPAL DE SÃO MIGUEL
CNPJ 08.355.463/0001-88

SETOR: DIGITAÇÃO

Nº DE PROC: 03368

PÁG: _____

ASS: _____

MATRICULA: 130399-6



FOLHA Nº 123
MATRÍCULA Nº 130556-5
ASS _____



Rua Padre Tertuliano Fernandes, 46 – Centro
Telefax: (84)3353-3294 / 3353-2123 – CEP: 59920-000

Ailton Cláudio Bezerra de Souza
Diretor do Departamento de Obras
CREA 215204344
PORT 005/2021



Estado do Rio Grande do Norte
PREFEITURA MUNICIPAL DE SÃO MIGUEL
CNPJ 08.355.463/0001-88

SETOR: DIGITAÇÃO
Nº DE PROC: 03368
PÁG: _____
ASS: _____
MATRICULA: 130399-8



FOLHA Nº 124
MATRICULA Nº 130556-5
ASS _____



Rua Padre Tertuliano Fernandes, 46 – Centro
Telefax: (84)3353-3294 / 3353-2123 – CEP: 59920-000

Wilson Cláudio Bezerra de Souza
Diretor do Departamento de Obras
CREA 2108201344
PERT 025/2021



Estado do Rio Grande do Norte
PREFEITURA MUNICIPAL DE SÃO MIGUEL DO IGUAPE
CNPJ 08.355.463/0001-88

SETOR: DIGITAÇÃO
Nº DE PROC: 03368

PAG: _____

ASS: _____

MATRICULA: 130399-6



FOLHA Nº 125
MATRICULA Nº 130556-5
ASS _____

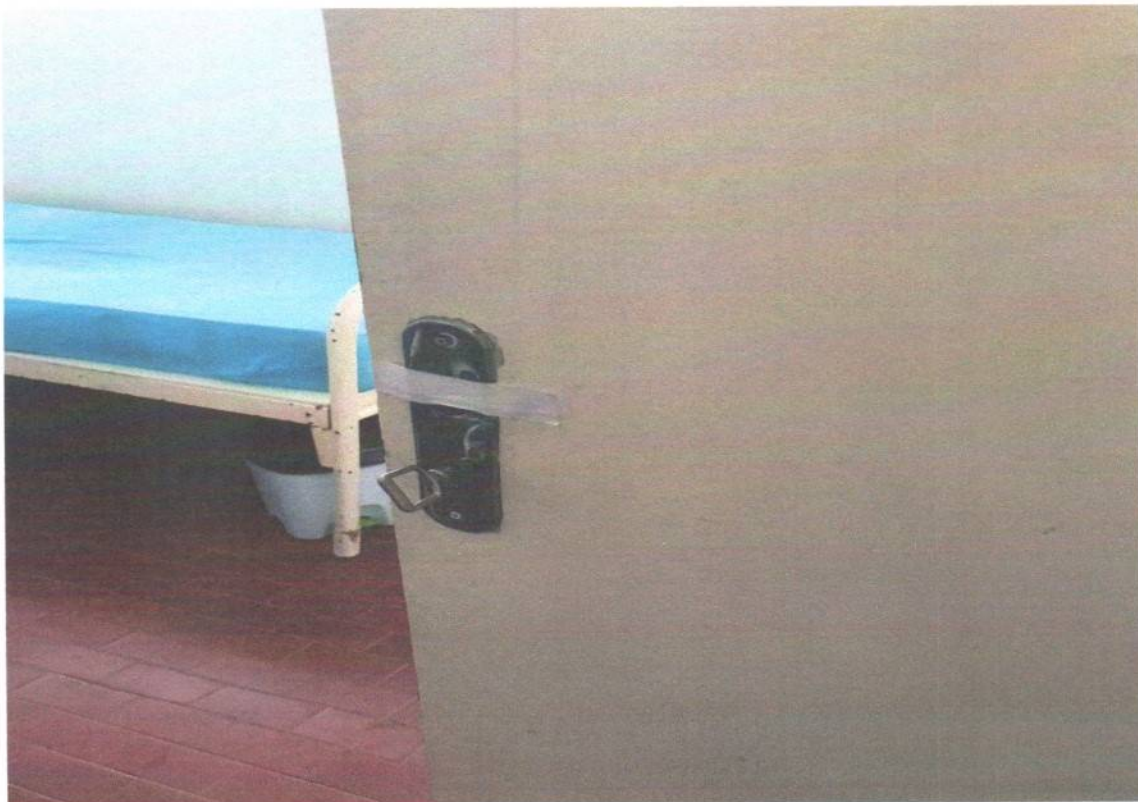

Rua Padre Tertuliano Fernandes, 46 – Centro
Telefax: (84)3353-3294 / 3353-2123 – CEP: 59920-000

Vilton Cláudio Bezzera de Souza
Diretor do Departamento de Obras
CREA 2113204344
PORT 0152121



Estado do Rio Grande do Norte
PREFEITURA MUNICIPAL DE SÃO MIGUEL DO GOSTOSO
CNPJ 08.355.463/0001-88

SETOR: DIGITAÇÃO
Nº DE PROC: 03368
PAG: _____
ASS: _____
MATRICULA: 130399-6

FOLHA Nº 726
MATRÍCULA Nº 130556-5
ASS _____

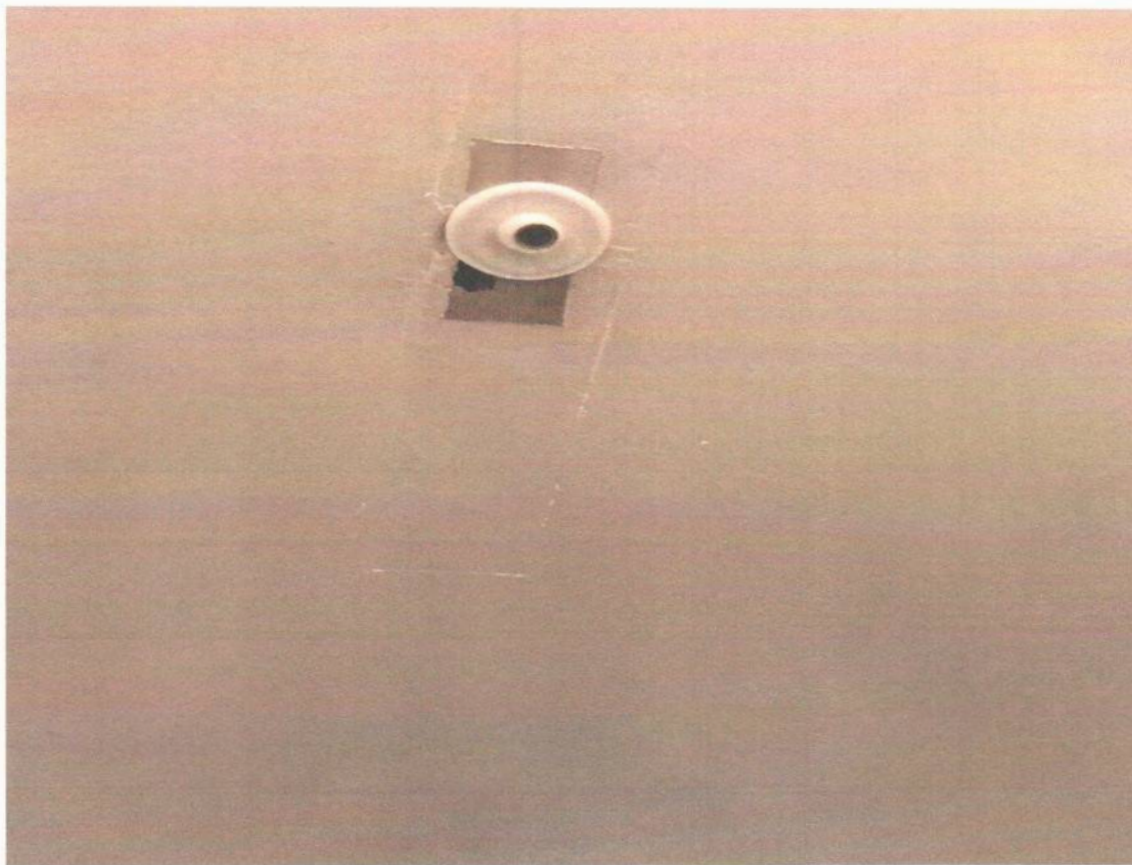



Estado do Rio Grande do Norte
PREFEITURA MUNICIPAL DE SÃO MIGUEL DO RIO GRANDE
CNPJ 08.355.463/0001-88

SETOR: DIGITAÇÃO
Nº DE PROC: 03368

PÁG: _____

ASS: _____

MATRÍCULA: 130399-6

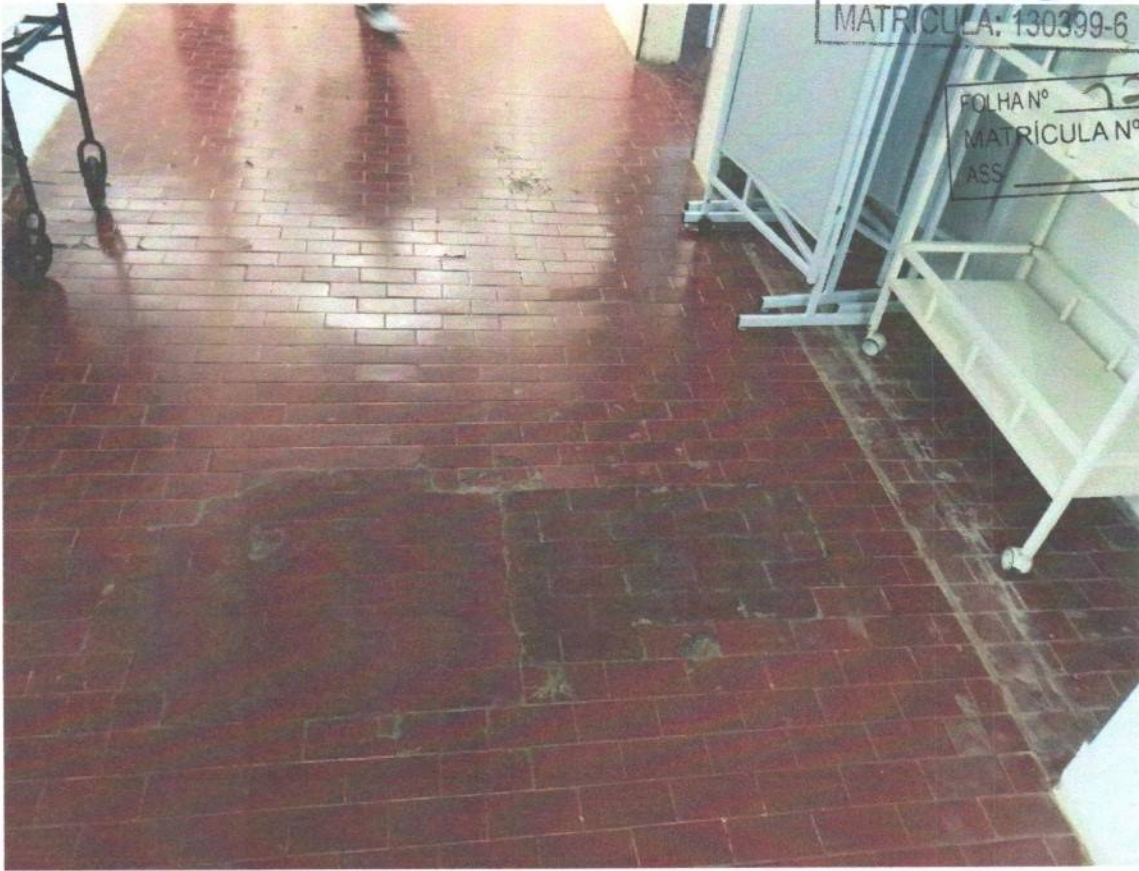

FOLHA Nº 727
MATRÍCULA Nº 130556-5
ASS: _____



Rua Padre Tertuliano Fernandes, 46 – Centro
Telefax: (84)3353-3294 / 3353-2123 – CEP: 59920-000

Wilson Cláudio Bezerra de Souza
Diretor do Departamento de Obras
CREA 21820/344
PORT 036/2021



Estado do Rio Grande do Norte
PREFEITURA MUNICIPAL DE SÃO MIGUEL
CNPJ 08.355.463/0001-88

SETOR: DIGITAÇÃO
Nº DE PROC: 03368
PÁG: _____
ASS: _____
MATRICULA: 130399-6

FOLHA Nº 128
MATRÍCULA Nº 130556-5
ASS _____



Rua Padre Tertuliano Fernandes, 46 – Centro
Telefax: (84)3353-3294 / 3353-2123 – CEP: 59920-000

Ailton Cláudio Bezerra de Souza
Diretor do Departamento de Obras
CREA: 215201344
PORT: 035/2021



Estado do Rio Grande do Norte
PREFEITURA MUNICIPAL DE SÃO MIGUEL
CNPJ 08.355.463/0001-88

SETOR: DIGITAÇÃO

Nº DE PROC: 03368

PÁG:

ASS:

MATRICULA: 130399-6



FOLHA Nº 129
MATRÍCULA Nº 130556-5
ASS



Rua Padre Tertuliano Fernandes, 46 – Centro
Telefax: (84)3353-3294 / 3353-2123 – CEP: 59920-000

Ailton Cláudio Bezerra de Souza
Diretor do Departamento de Obras
CREA 21168/01344
PORT 02/2021



Estado do Rio Grande do Norte
PREFEITURA MUNICIPAL DE SÃO MIGUEL DO GOSTOSO
CNPJ 08.355.463/0001-88

SETOR: DIGITAÇÃO
Nº DE PROC: 03368
PÁG: _____
ASS: _____
MATRICULA: 130399-6



FOLHA Nº 130
MATRICULA Nº 130556-5
ASS _____



Rua Padre Tertuliano Fernandes, 46 – Centro
Telefax: (84)3353-3294 / 3353-2123 – CEP: 59920-000

Alton Cláudio Bezerra de Souza
Diretor do Departamento de Obras
CREA 211204344
PORT 035/2021



Estado do Rio Grande do Norte
PREFEITURA MUNICIPAL DE SÃO MIGUEL
CNPJ 08.355.463/0001-88

SETOR: DIGITAÇÃO
Nº DE PROC: 03368
PÁG:
ASS: 
MATRICULA: 130399-6



FOLHA Nº 131
MATRICULA Nº 130556-5
ASS _____



Rua Padre Tertuliano Fernandes, 46 – Centro
Telefax: (84)3353-3294 / 3353-2123 – CEP: 59920-000

Aliton Cláudio Bezerra de Souza
Diretor do Departamento de Obras
CREA 2111204344
PORT 03/2021



Estado do Rio Grande do Norte
PREFEITURA MUNICIPAL DE SÃO MIGUEL
CNPJ 08.355.463/0001-88

SETOR: DIGITAÇÃO
Nº DE PROC: 03368

PÁG:

ASS:

MATRICULA: 130399-6



FOLHA Nº 132
MATRÍCULA Nº 130556-5
ASS



Rua Padre Tertuliano Fernandes, 46 – Centro
Telefax: (84)3353-3294 / 3353-2123 – CEP: 59920-000

Jilton Cleácio Bezerra de Souza
Diretor do Departamento de Obras
CREA 2115204344
PORT 6352021



Estado do Rio Grande do Norte
PREFEITURA MUNICIPAL DE SÃO MIGUEL DO RIO GRANDE
CNPJ 08.355.463/0001-88

SETOR: DIGITAÇÃO
Nº DE PROC: 03368
PÁG: _____
ASS: _____
MATRICULA: 130399-6

FOLHA Nº 133
MATRÍCULA Nº 130556-5
ASS _____



Rua Padre Tertuliano Fernandes, 46 – Centro
Telefax: (84)3353-3294 / 3353-2123 – CEP: 59920-000

Alfon Cláudio Bazzera de Souza
Diretor do Departamento de Obras
CREA 2.175204344
POR: 05/2021



Estado do Rio Grande do Norte
PREFEITURA MUNICIPAL DE SÃO MIGUEL
CNPJ 08.355.463/0001-88

SETOR: DIGITAÇÃO

Nº DE PROC: 03368

PÁG: _____

ASS: _____

MATRICULA: 130399-6

FOLHA Nº 734
MATRICULA Nº 130556-5
ASS _____



Rua Padre Tertuliano Fernandes, 46 – Centro
Telefax: (84)3353-3294 / 3353-2123 – CEP: 59920-000

Ailton Cláudio Bezerra de Souza
Diretor do Departamento de Obras
CREA 21152/48-4
PORT 0332421



Estado do Rio Grande do Norte
PREFEITURA MUNICIPAL DE SÃO MIGUEL DO GOSTOSO
CNPJ 08.355.463/0001-88

SETOR: DIGITAÇÃO
Nº DE PROC: 03368
PÁG: _____
ASS: _____
MATRICULA: 130399-6



FOLHA Nº 135
MATRICULA Nº 130556-5
ASS: _____



Rua Padre Tertuliano Fernandes, 46 – Centro
Telefax: (84)3353-3294 / 3353-2123 – CEP: 59920-000

Alton Cláudio Bezerra de Souza
Diretor do Departamento de Obras
CREA 21122/2013/4
PORT 03/2021



Estado do Rio Grande do Norte
PREFEITURA MUNICIPAL DE SÃO MIGUEL DO RIO GRANDE
CNPJ 08.355.463/0001-88

SETOR: DIGITAÇÃO
Nº DE PROC: 13368

PÁG: _____

ASS: _____

MATRICULA: 130399-6





Estado do Rio Grande do Norte
PREFEITURA MUNICIPAL DE SÃO MIGUEL DO GOSTOSO
CNPJ 08.355.463/0001-88

SETOR: DIGITAÇÃO
Nº DE PROC: 03368
PÁG: _____
ASS: _____
MATRICULA: 130399-6



FOLHA Nº 137
MATRICULA Nº 130556-5
ASS _____



Rua Padre Tertuliano Fernandes, 46 – Centro
Telefax: (84)3353-3294 / 3353-2123 – CEP: 59920-000

Alton Cláudio Bezerra de Souza
Diretor do Departamento de Obras
CREA 2116304344
PORT 03092021



Estado do Rio Grande do Norte
PREFEITURA MUNICIPAL DE SÃO MIGUEL DO RIO GRANDE
CNPJ 08.355.463/0001-88

SETOR: DIGITAÇÃO
Nº DE PROC: 03368
PÁG: _____
ASS: _____
MATRICULA: 130399-6



FOLHA Nº 138
MATRICULA Nº 130556-5
ASS: _____



Rua Padre Tertuliano Fernandes, 46 – Centro
Telefax: (84)3353-3294 / 3353-2123 – CEP: 59920-000

Ailton Cláudio Bezerra de Souza
Diretor do Departamento de Obras
CREA 2115204844
PERM 0132021



Estado do Rio Grande do Norte
PREFEITURA MUNICIPAL DE SÃO MIGUEL DO GOSTOSO
CNPJ 08.355.463/0001-88

SETOR: DIGITAÇÃO

Nº DE PROC: 03368

PAG: _____

ASS: _____

MATRICULA: 130399-6



FOLHA Nº 739
MATRICULA Nº 130550-5
ASS _____



Rua Padre Tertuliano Fernandes, 46 – Centro
Telefax: (84)3353-3294 / 3353-2123 – CEP: 59920-000

Ailton Cláudio Bezerra de Souza
Diretor do Departamento de Obras
CREA 21182/RS-04
PORT. 023/131



Estado do Rio Grande do Norte
PREFEITURA MUNICIPAL DE SÃO MIGUEL
CNPJ 08.355.463/0001-88

SETOR: DIGITAÇÃO

Nº DE PROC: 03368

PÁG: _____

ASS: _____

MATRICULA: 130399-6



FOLHA Nº 720
MATRICULA Nº 130556-5
ASS _____



Rua Padre Tertuliano Fernandes, 46 – Centro
Telefax: (84)3353-3294 / 3353-2123 – CEP: 59920-000

Aliton Cláudio Bezerra de Souza
Diretor do Departamento de Obras
CREA 2116203-4
PORT 035203



Estado do Rio Grande do Norte
PREFEITURA MUNICIPAL DE SÃO MIGUEL
CNPJ 08.355.463/0001-88

SETOR: DIGITAÇÃO
Nº DE PROC: 07368
PÁG:
ASS:
MATRICULA: 130899-6



FOLHA Nº 747
MATRÍCULA Nº 130556-5
ASS:



Rua Padre Tertuliano Fernandes, 46 – Centro
Telefax: (84)3353-3294 / 3353-2123 – CEP: 59920-000

Alton Cláudio Bezerra de Souza
Diretor do Departamento de Obras
CREA 115204344
RORT 0152021



Estado do Rio Grande do Norte
PREFEITURA MUNICIPAL DE SÃO MIGUEL DO GOSTOSO
CNPJ 08.355.463/0001-88

SETOR: DIGITAÇÃO

Nº DE PROC: 03368

PÁG: _____

ASS: _____

MATRICULA: 130399-6



FOLHA Nº 140
MATRÍCULA Nº 130556-5
ASS _____



Rua Padre Tertuliano Fernandes, 46 – Centro
Telefax: (84)3353-3294 / 3353-2123 – CEP: 59920-000

Alton Cláudio Bezerra de Souza
Diretor do Departamento de Obras
CREA 211504354
PORT 033/2021